



Claves Laborales para Entrenadores de Baloncesto

Guía de consejos contractuales y laborales

Convenio Colectivo Aplicable

Investigación

Identificar convenio específico para entrenadores de baloncesto, o en su defecto para entrenadores deportivos o figura parecida

Derechos

Conocer y entender todas las condiciones laborales y beneficios establecidos.

Asesoramiento

Consultar sindicato deportivo o sindicato genérico para aclaraciones y dudas.

Ejemplos de convenio colectivos aplicables en Aragón:

Provincia de Zaragoza: Convenio colectivo del sector Locales de Espectáculos y Deportes Zaragoza.

Provincias de Huesca y Teruel: V Convenio Colectivo Estatal de Instalaciones Deportivas y Gimnasios.





Jornada Laboral y Horas Extra

Horario Regular

Definir claramente horas de entrenamiento y partidos.

Horas Extra

Establecer compensación por tiempo adicional trabajado.

Descansos

Asegurar periodos de descanso entre sesiones.

Registro

Mantener control detallado de horas trabajadas.



Negociación del Salario y Bonus



Salario Base

Establecer remuneración mensual fija.



Bonus por Rendimiento

Definir incentivos por logros deportivos.



Pagos Regulares

Acordar fechas específicas para percepciones salariales.





Seguro de Responsabilidad Civil

1

Cobertura

Verificar protección ante incidentes en entrenamientos/partidos.

2

Límites

Conocer montos y situaciones cubiertas.

3

Renovación

Asegurar vigencia continua de la póliza.

Derecho a Formación y Desarrollo Profesional



Seminarios

Participación en eventos formativos del sector.



Análisis Técnico

Acceso a herramientas avanzadas de análisis propias del ámbito de trabajo



Mentoría

Programas de desarrollo con entrenadores experimentados.



Revisión y Firma del Contrato

1

Contrato Firmado
Esencial antes de iniciar

2

Revisión Detallada
Examinar cláusulas,
condiciones y fechas
cuidadosamente.

3

Asesoramiento Legal
Consultar abogado para dudas contractuales.





Alta en la Seguridad Social

- 1** Primer Día
Verificar alta inmediata en Seguridad Social.
- 2** Documentación
Solicitar copia del alta para archivo personal.
- 3** Seguimiento
Comprobar mensualmente cotizaciones en vida laboral.

Derechos en Caso de Lesiones o Baja

Situación	Cobertura	Duración
Lesión leve	100% salario	Hasta 15 días
Lesión grave	75% salario	Hasta 12 meses
Enfermedad común	60% salario	Según convenio

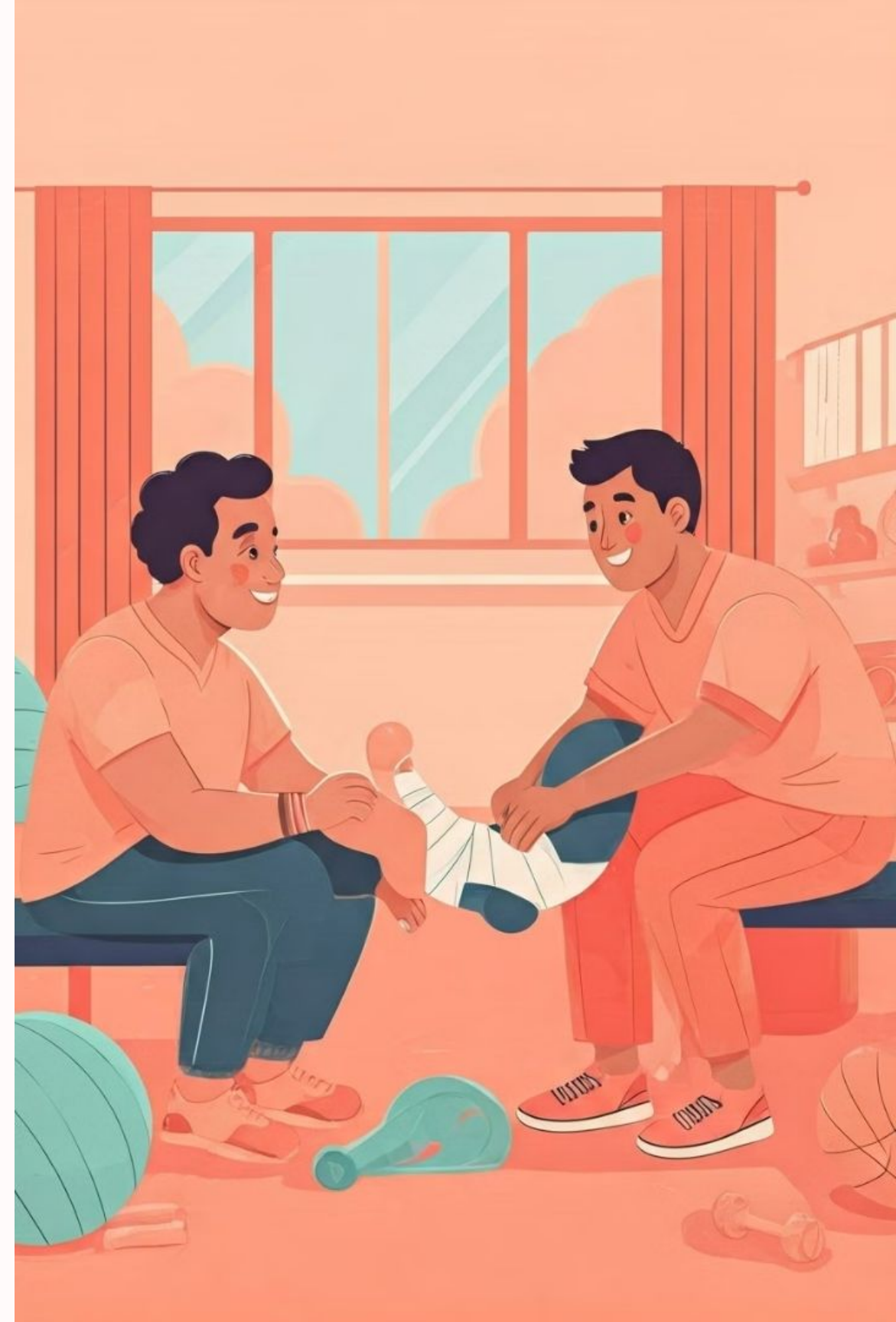

Renovaciones y Continuidad

- 1** Evaluación
Analizar desempeño y logros de temporada.
- 2** Negociación
Discutir términos de renovación con anticipación.
- 3** Decisión
Confirmar continuidad o buscar nuevas oportunidades.

